Торжественное концертное мероприятие, посвященное 70-летнему юбилею нашего колледжа и Дню энергетика.

20 декабря 2024г. ***в актовом зале Могилевского государственного электротехнического колледжа*** **состоялось** ***торжественное концертное мероприятие, посвященное*** **70-летнему юбилею** ***учебного заведения и*** **День энергетика –** ***профессионального отраслевого праздника.***

Под знаком верности крепким традициям, надежности и качества в системе профессионально-технического образования и сфере энергетики уверенно и гордо шагает вахта трудолюбивых и образованных людей!

70 лет великой и неповторимой рабочей смене, идущей через годы и ветры перемен к новым свершениям! 70 лет созидательного труда, побед и достижений!

Торжественные мероприятия продолжились в актовом зале колледжа, где состоялся грандиозный концерт, посвященный и ***70-летнему юбилею*** *учебного заведения, и* ***Дню энергетика*** *– профессионального отраслевого праздника.*

Среди почетных гостей в зале присутствовали: начальник главного управления по образованию Могилевского Областного исполнительного комитета Андрей Борисович Заблоцкий, заместитель председателя Могилевского областного Совета депутатов, ректор учреждения образования «Могилевский Областной институт развития образования» Михаил Михайлович Жудро, председатель Могилевского городского совета депутатов Максим Николаевич Гурин, заместитель главы администрации Ленинского района города Могилева Евгений Иванович Дуплевский, председатель Могилёвского обкома профсоюза Белэнерготопгаз

Юрий Иванович Романьков, член президиума Ленинского района г. Могилева Михаил Логвинович Шахов, директора средне-специальных учебных заведений города и области, заказчики кадров: директор открытого акционерного общества «Могилевская СПМК №109» Сергей Васильевич Шитиков, заместитель генерального директора по безопасности, режиму и кадрам открытого акционерного общества «Белорусский цементный завод» Руслан Васильевич Ермаченко, заместитель главного инженера РУПП Могилевских энергосетей Александр Владимирович Давыдовский, уважаемые ветераны труда, много лет отдавшие работе в учебном заведении и выпускники.

Юбилей колледжа – это возможность еще раз выразить признательность и благодарность всем, кто посвятил свою жизнь делу обучения и воспитания молодого поколения, развития профессиональных навыков учащихся и высокопрофессионального потенциала нашего города, области и государства в целом.

За многолетний плодотворный труд, профессиональное мастерство, большой личный вклад в профессиональное воспитание подрастающего поколения, активное участие в районных, областных, республиканских мероприятиях и в связи с 70-летием колледжа, а также профессиональным Днем энергетика были награждены:

Почетной грамотой главного управления по образованию Могилевского Областного исполнительного комитета: социальный педагог Близнякова Татьяна Александровна, мастера производственного обучения Безчастная Инна Владимировна и Козлова Дарья Павловна, водитель Прохорцов Анатолий Иванович, рабочая по комплексному обслуживанию и ремонту зданий и

сооружений Клишкова Светлана Александровна, рабочая по комплексному обслуживанию и ремонту зданий и сооружений Волкова Марина Михайловна, преподаватель Жаркова Анастасия Михайловна.

Благодарственным письмом управления культуры Могилевского областного исполнительного комитета – педагог дополнительного образования Бураковская Ирина Александровна.

Почетной грамотой Могилевского областного центра физического воспитания и спорта учащихся и студентов – руководитель физического воспитания Толканица Станислав Викторович.

Почетной грамотой Могилевского областного Совета Депутатов – заместитель директора по учебной работе Яшная Наталия Михайловна.

Благодарственным письмом председателя Могилевского областного Совета Депутатов – заведующий учебно-производственной мастерской Волчков Александр Сергеевич.

Почетной грамотой Могилевского городского исполнительного комитета – руководитель по военно-патриотическому воспитанию Тагаев Сергей Михайлович.

Благодарственным письмом Могилевского городского исполнительного- педагог-организатор Солодуха Лариса Леоновна, педагог дополнительного образования Борисов Антон Владимирович.

Могилевским городским советом депутатов почетной грамотой заместитель директора по учебно-воспитательной работе Степаненко Татьяна Николаевна, преподаватель Матюшевская Ирина Михайловна.

Могилевский городской совет депутатов награждает благодарственным письмом мастера производственного обучения Сиборова Петра Викторовича.

Почетной грамотой администрации Ленинского района города

Могилева награжден преподаватель специальных дисциплин Сипайло Андрей Анатольевич.

Почетной грамотой Ленинской г. Могилева районной организации республиканского общественного объединения «Белая Русь» – педагог-психолог Хмель Наталья Сергеевна.

Благодарственным письмом Ленинской г. Могилева районной организации республиканского общественного объединения «Белая Русь» – преподаватели Париенко Светлана Ивановна, Соловьева Елена Владимировна, Жиркевич Татьяна Ивановна.

Почетной грамотой Белорусского профессионального союза работников энергетики, газовой и топливной промышленности награжден директор колледжа Буряко Виктор Викторович.

Почетной грамотой Могилевской областной организации Белорусского профессионального союза работников энергетики, газовой и топливной промышленности – преподаватель специальных дисциплин- Громыко Татьяна Степановна

Благодарственным письмом Могилевской областной организации Белорусского профессионального союза работников энергетики, газовой и топливной промышленности – старший мастер Метельский Олег Славьевич, преподаватель Веневцев Александр Алексеевич.

Почетной грамотой совета Ленинской районной г. Могилева организации Белорусского общества объединения ветеранов: ветераны труда: Сергеенко Галина Ивановна, Бибикова Людмила Владимировна, Погужельский Сергей Александрович.

Почетными грамотами Могилевского государственного электротехнического колледжа награждены: заместитель директора по учебно-производственной работе Денисова Инна Александровна, заведующий отделением Шамардин Александр Петрович, преподаватели Станкевич Владислав Евгеньевич, Погужельский Сергей Александрович, Варенникова Елена Анатольевна, мастера производственного обучения Воробьева Юлия Владимировна и Фильян Валентина Ивановна, механик Кривоносов Виктор

Герасимович, сторож Заичкина Тереса Зыгмунтовна, воспитатель Антонова Елена Леонидовна.

С приветственной речью ко всем присутствующим гостям, ветеранам труда обратился директор колледжа Виктор Викторович Буряко, выразивший слова искренней благодарности бывшим директорам колледжа Кольцову Константину Владимировичу, Погужельскому Сергею Александровичу, ветеранам и заслуженным работникам учебного заведения, для которых колледж стал вторым домом и где они смогли достичь высокого профессионального мастерства и передать свои знания подрастающему поколению, пожелал успехов, здоровья, счастья и благополучия.

Праздничную атмосферу этому торжественному вечеру придали концертные номера, подготовленные учащимися колледжа в составе вокальной студии «Прамень», хореографического коллектива «Эдельвейс», арт-студии «Мастерская талантов». В их исполнении прозвучали композиции о Беларуси, эстрадные песни, завораживающие своей экспрессией хореографические композиции, ансамбль выпускников колледжа подарил юмористическую музыкальную композицию о работе электриков и необходимости соблюдения техники безопасности, не оставил никого равнодушным

финальный номер «Я выбраў гэты шлях» со светодиодными шоу-эффектами, отражающий профессиональную направленность колледжа – подготовку специалистов в области энергетики, буквально «дающими свет» всем живущим в нашей стране.

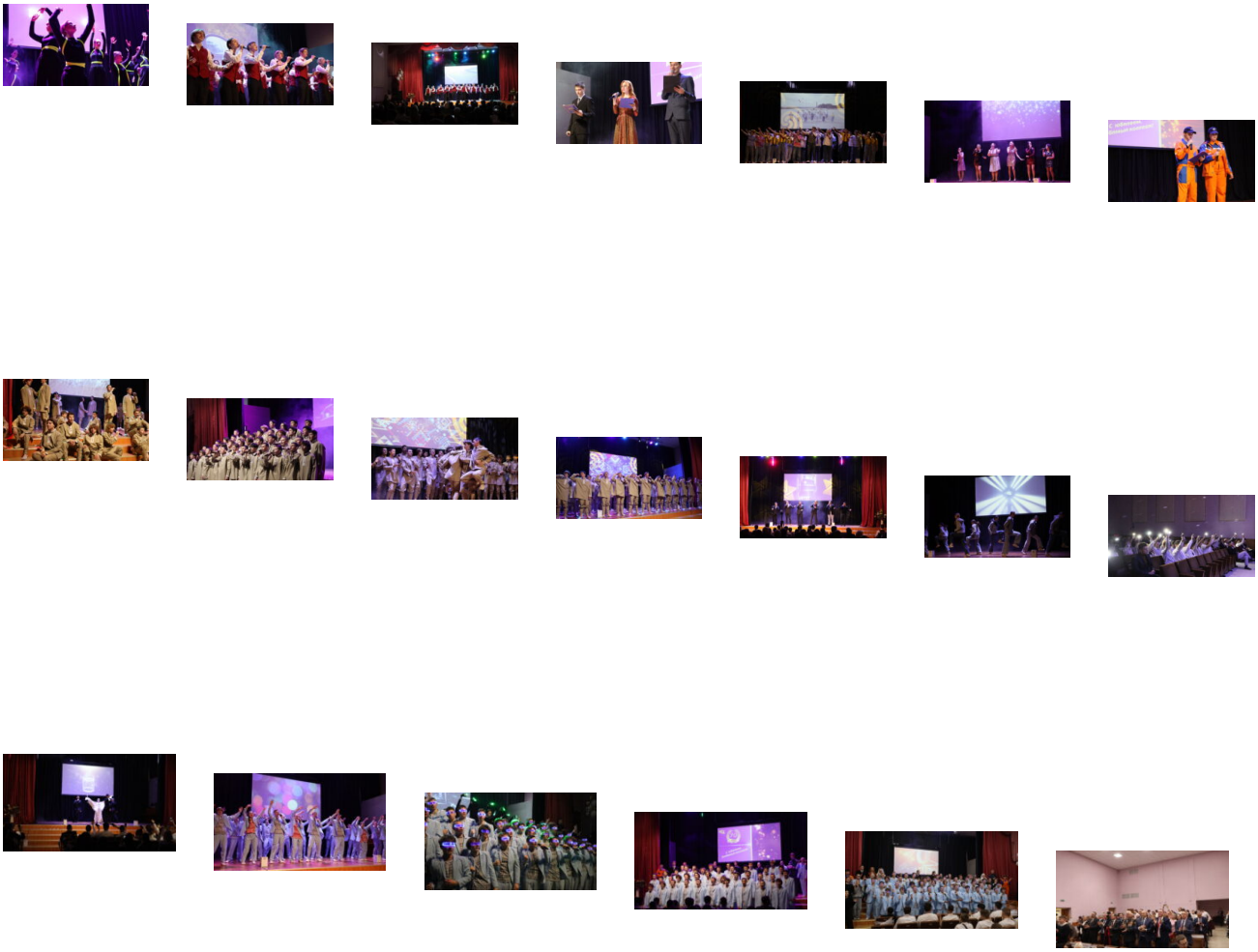

Пройден еще один рубежный этап. Каждый год колледж меняется, буквально перерастая старые стены, правила, прежние цели и подходы.

«Качественное образование –успешное будущее» этим жизненным девизом руководствуется большая и дружная семья Могилевского государственного электротехнического колледжа!

Ярких побед! Новых достижений! Роста! Полета фантазии! Свершения идей! Мира и счастья! С праздником, родной колледж!

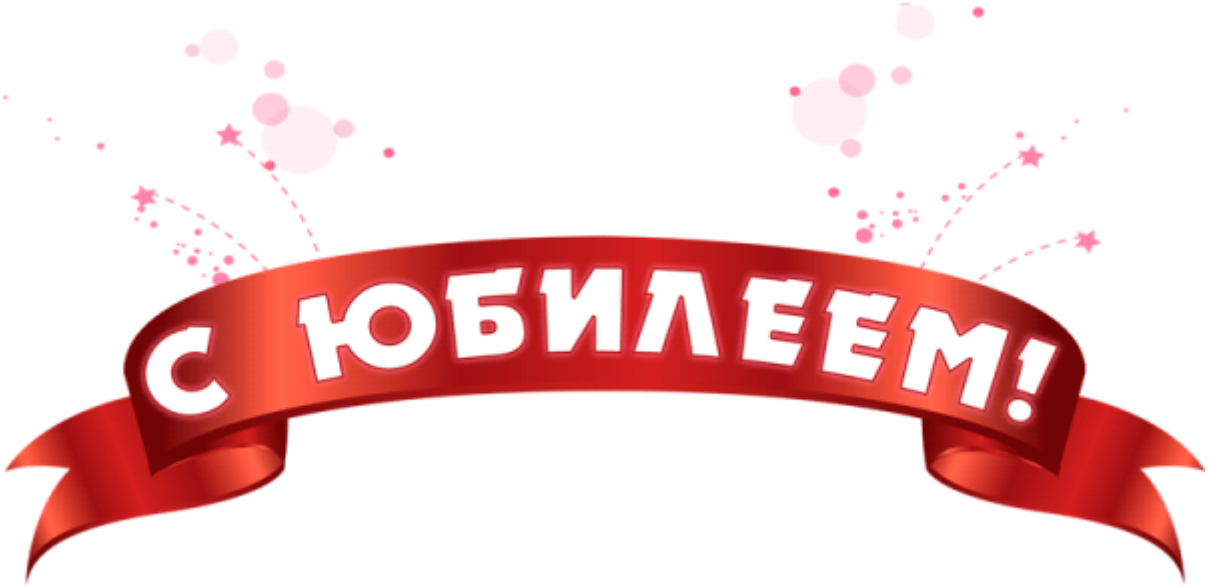
С ЮБИЛЕЕМ!