МЧС информирует: Республиканская акция «Не оставляйте детей одних!»

МЧС проводит профилактические мероприятия республиканской акции «Не оставляйте детей одних!»

1-й этап – 13-15 мая – приурочен к Международному Дню семьи (15 мая), проводится на объектах с массовым пребыванием людей.

2-й этап – 16-24 мая – в учреждениях здравоохранения (территориальные поликлиники): «Кабинеты здорового ребенка», «Школы материнства»;
– в учреждениях образования (школы раннего развития); в Центрах внешкольного образования (Дворцы детей и молодежи); в физкультурно-оздоровительных комплексах, спортивных школах, ледовых аренах (комнатах ожидания для родителей);
– в дошкольных учреждениях, начальных классах общеобразовательных учреждений (родительские собрания).

3-й этап – 27-31 мая – проводится в многодетных семьях и детских домах семейного типа, в детских развлекательных центрах, организациях общественного питания. В районных центрах, где отсутствуют вышеуказанные заведения, мероприятия проводятся в районных Домах культуры.

4-й этап – 1 июня – на открытых площадках в местах массового пребывания людей.

Могилевский городской отдел по ЧС

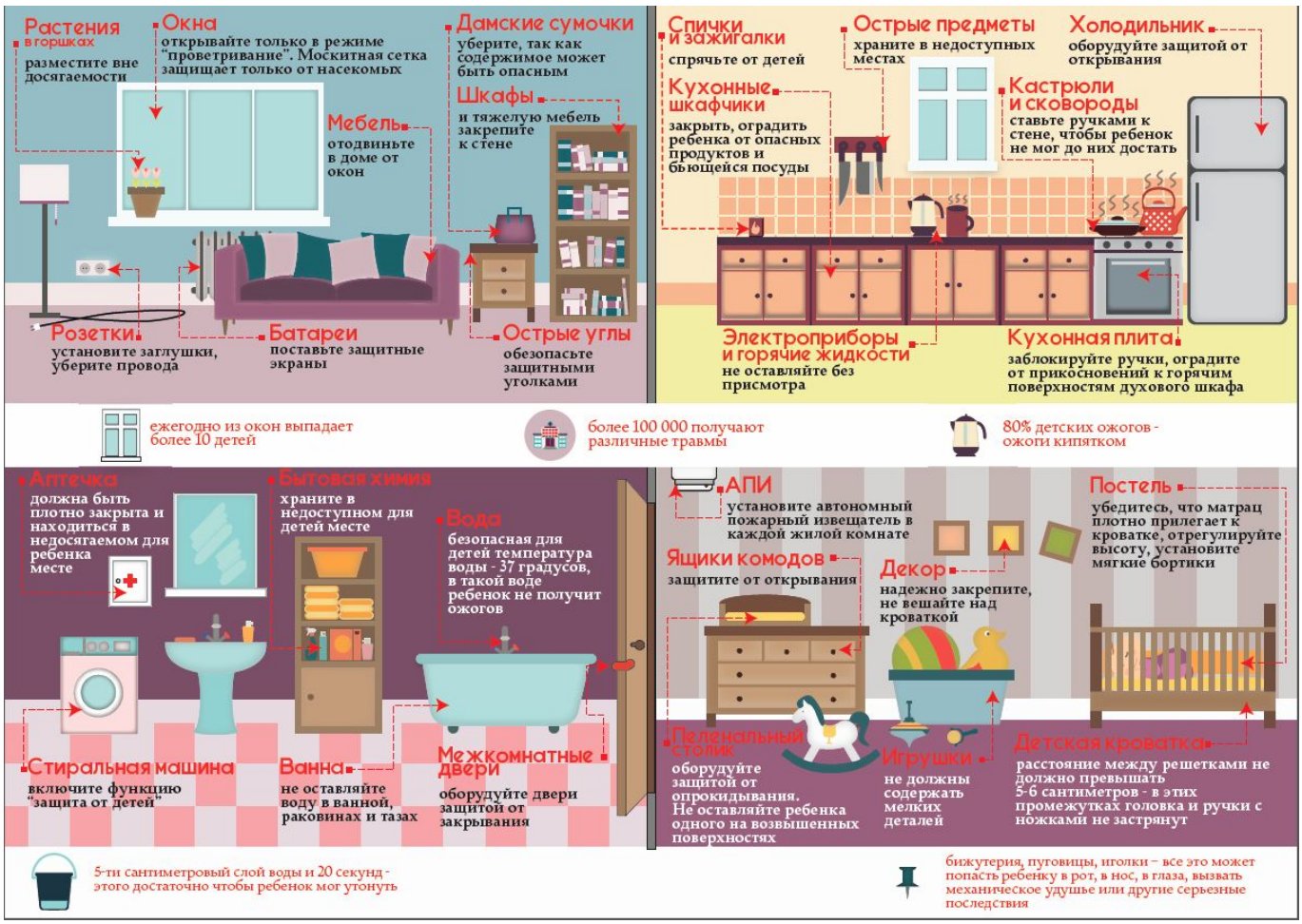

Один дома

Прежде чем открыть дверь, посмотри в дверной глазок и убедись, что пришел хорошо знакомый тебе человек!

Никогда не рассказывай по телефону кому бы то ни было свой домашний адрес, как тебя зовут, как зовут твоих родителей, и когда они приходят с работы.

Не открывай дверь незнакомым, кем бы они ни представились: сантехником, милиционером, почтальоном, знакомым твоих родителей, дальним родственником или кем-то другим!

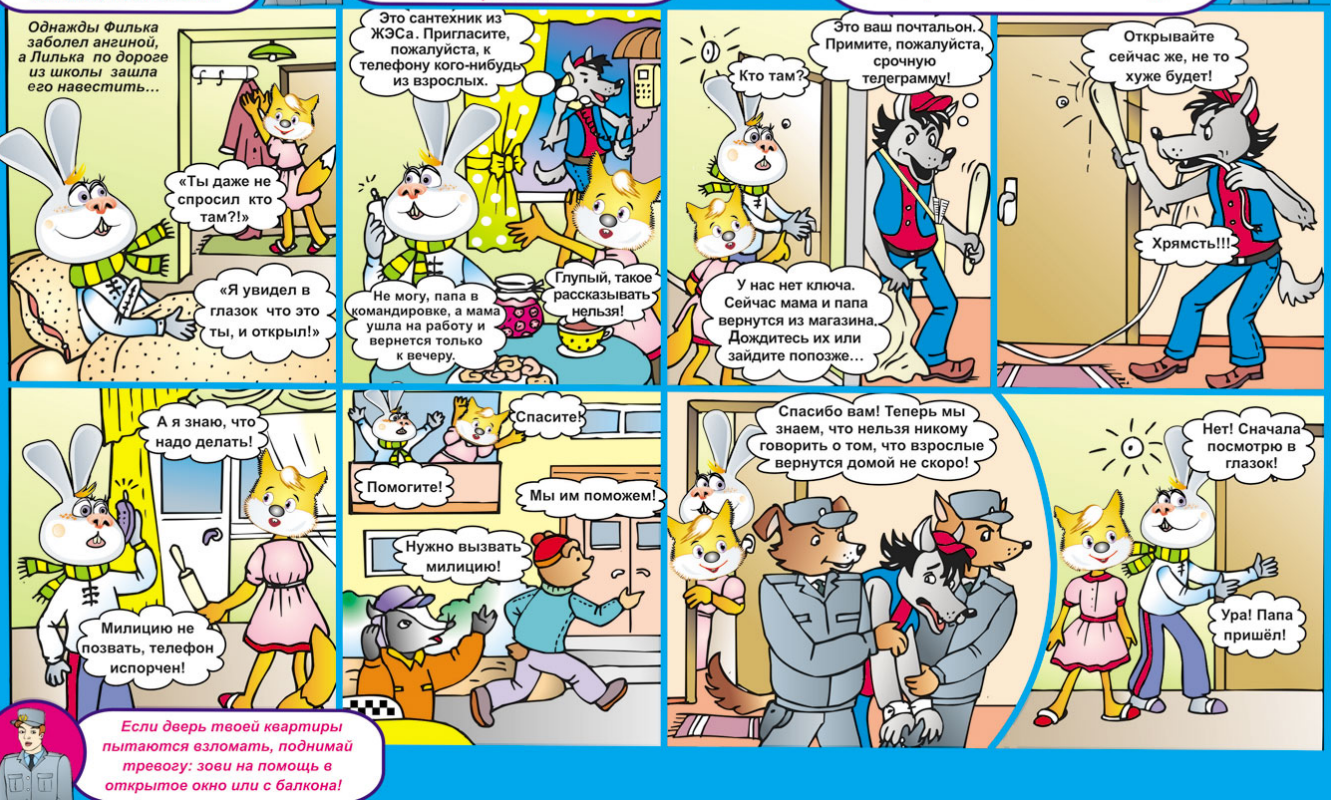

Если дверь твоей квартиры пытаются взломать, поднимай тревогу: зови на помощь в открытое окно или с балкона!