МЧС информирует: Оранжевый уровень опасности объявлен в Беларуси 21 июня из-за гроз и града

Оранжевый уровень опасности объявлен в Беларуси 21 июня из-за шквалистого ветра, гроз и града.

В целом по стране будет облачно с прояснениями, с переменным ветром до 5–10 м/с. Ночью – местами, а днем – на большей части территории республики ожидаются дожди и грозы, при этом местами прогнозируется шквалистое усиление ветра с порывами 15–20 м/с, сильные ливни, в отдельных районах – град.
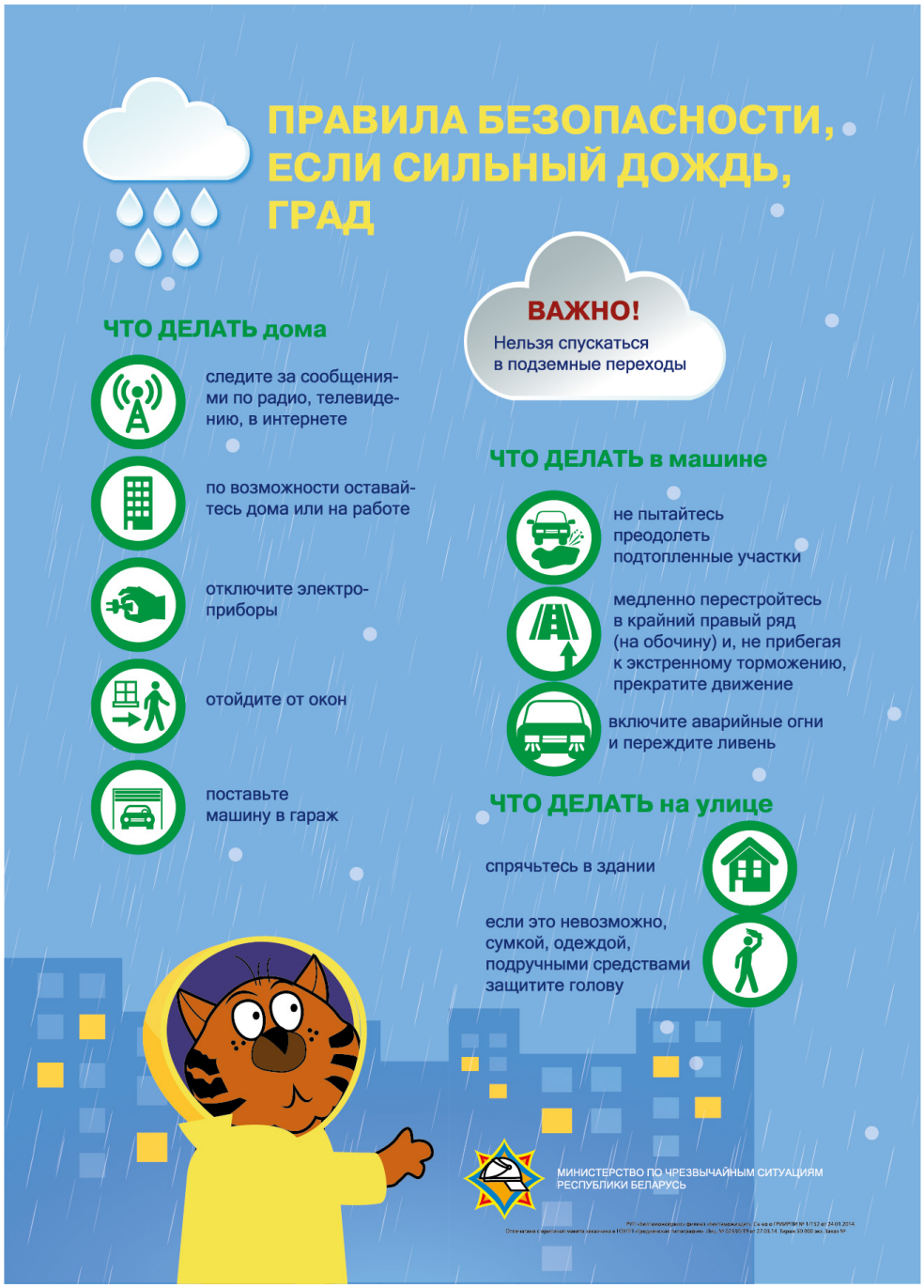
Температура воздуха ночью в разных районах будет варьироваться от 12 до 22 градусов, днем воздух прогреется до 25–30 градусов, по южной половине страны – до 34.