Марафон « Провожу лето с пользой» 2024.

Марафон « Провожу лето с пользой» 2024

Летние каникулы – благоприятный период для получения нового позитивного опыта по формированию и развитию у детей и подростков трудовых, творческих, спортивных навыков.

Задачи марафона:

* создать условия для формирования и развития трудовых, творческих навыков несовершеннолетних с учетом их возрастных и индивидуальных особенностей посредством активного привлечения позитивного ресурса региона;

* развивать творческий, духовный потенциал, интересы, задатки и способности детей и подростков, навыки коммуникативного общения в диаде «наставник-ученик»;

* содействовать осознанному профессиональному выбору, самореализации несовершеннолетних в общественно значимой деятельности;

* обеспечить возможность трансляции своих трудовых или творческих достижений через Интернет-ресурс.

На странице @spps_mpek в социальной сети Instagram проходит марафон «Провожу лето с пользой».

В рамках проведения областного профилактического марафона **«Провожу лето с пользой»** учащиеся нашего колледжа активно приобретают новые навыки, которыми делятся в **«Анкетах достижений»**.

#ПРОВОЖУЛЕТОСПОЛЬЗОЙМОГИЛЕВ

Немного о себе

Тимошенко Валерий Валерьевич, 16 лет

УО «Могилевский государственный электротехнический колледж»

Футбол

Я благодарен своему отцу, Валерию Валерьевичу, который научил меня строительному делу.

Я научился этим летом

- Работать с инструментами
- Правильно делать замеры
- Делать монтаж забора

И достиг результатов

- Распилил доски
- Изготовил деревянный забор

Фотографии

Делаю замеры

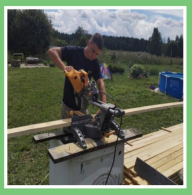

Работаю со строительными инструментами

Готовый деревянный забор на дачном участке

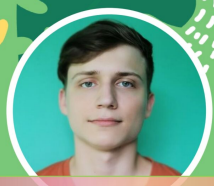

#ПРОВОЖУЛЕТОСПОЛЬЗОЙМОГИЛЕВ

Немного о себе

Архиреенко Илья Андреевич, 17 лет

УО «Могилевский государственный электротехнический колледж»

Моделирование

Я благодарен своей маме, Валентине Васильевне, за то, что она понимает меня, уважает мои интересы и увлечения.

Я научился этим летом

- Различным приемам работы с фанерой
- Самостоятельно решать технические задачи в процессе конструирования
- Навыкам сборки изделия

И достиг результатов

- Изготовил модель в соответствии с эскизом
- Разработал свою систему моделирования

Фотографии

Работа с мелкими деталями

В процессе работы

Готовое изделие

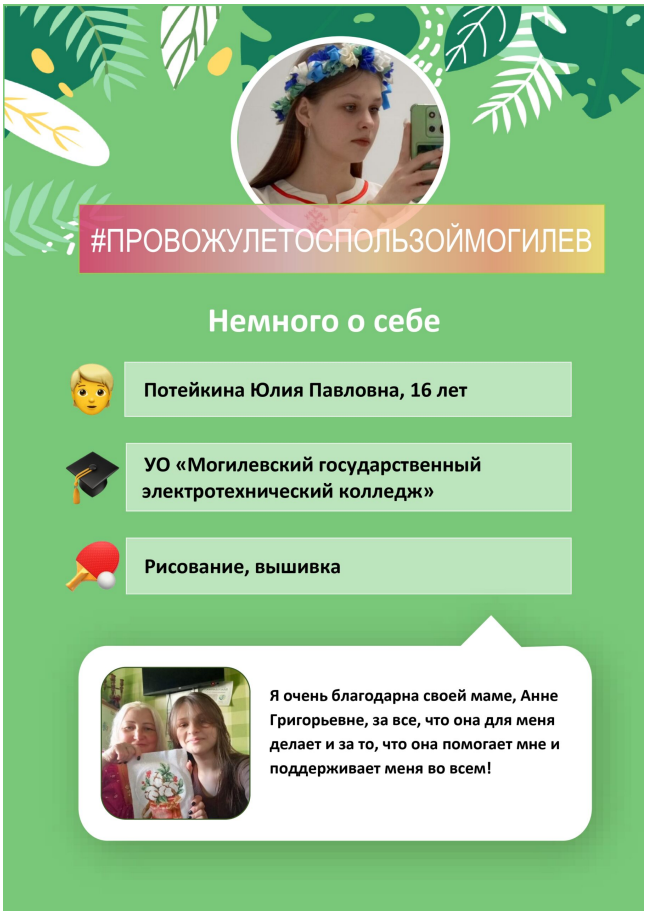
#ПРОВОЖУЛЕТОСПОЛЬЗОЙМОГИЛЕВ
Немного о себе
Потейкина Юлия Павловна, 16 лет
УО «Могилевский государственный электротехнический колледж»
Рисование, вышивка
Я очень благодарна своей маме, Анне Григорьевне, за все, что она для меня делает и за то, что она помогает мне и поддерживает меня во всем!

Я научился этим летом
Работать с тканью
Работать со схемой
Технике вышивания
И достиг результатов
Несколькими способами выполняю вышивку крестиком
Самостоятельно создала картину
Фотографии
Мама учит меня правилам вышивания
Мои первые стежки
Моя готовая работа