БЕЗОПАСНОЕ ЛЕТО

Чтобы отдых оставил приятные впечатления и воспоминания, а неприятности не омрачили летние каникулы, необходимо всегда помнить о безопасности.

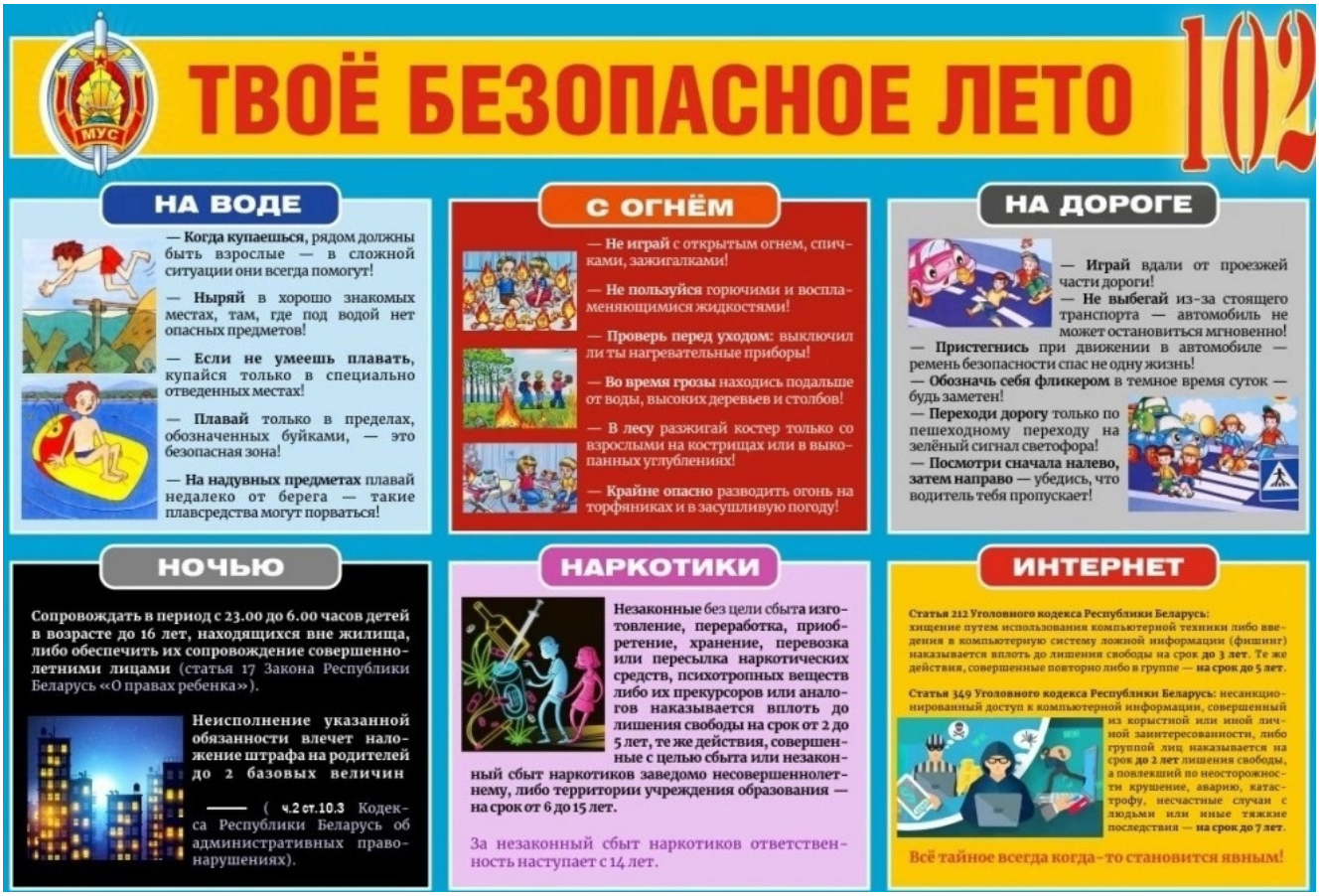

ПРОСТЫЕ ПРАВИЛА БЕЗОПАСНОГО ПОВЕДЕНИЯ

На воде

- **Когда купаешься**, рядом должны быть взрослые – в сложной ситуации они всегда помогут!
- **Ныряй** в хорошо знакомых местах, там, где под водой нет опасных предметов!
- **Если не умеешь плавать**, купайся только в специально отведенных местах!
- **Плавай** только в пределах, обозначенных буйками, – это безопасная зона!
- **На надувных предметах** плавай недалеко от берега – такие плавсредства могут порваться!

На дороге

- **Играй** вдали от проезжей части дороги!
- **Не выбегай** из-за стоящего транспорта – автомобиль не может остановиться мгновенно!
- **Пристегнись** при движении в автомобиле – ремень безопасности спас не одну жизнь!
- **Обозначь себя фликером** в темное время суток – будь заметен!
- **Переходи дорогу** только по пешеходному переходу на зелёный сигнал светофора!
- **Посмотри сначала налево, затем направо** – убедись, что водитель тебя пропускает!

С огнём

- **Не играй** с открытым огнем, спичками, зажигалками!
- **Не пользуйся** горючими и воспламеняющимися жидкостями!
- **Проверь перед уходом**: выключил ли ты нагревательные приборы!
- **Во время грозы** находись подальше от воды, высоких деревьев и столбов.
- **В лесу** разжигай костер только со взрослыми на кострищах или в выкопанных углублениях.
- **Крайне опасно** разводить огонь на торфяниках и в засушливую погоду.

МИЛИЦИЯ ОБЩЕСТВЕННОЙ БЕЗОПАСНОСТИ МВД РЕСПУБЛИКИ БЕЛАРУСЬ

ВЫ ДОЛЖНЫ
ЗНАТЬ!

СТАТЬЯ 222 УГОЛОВНОГО КОДЕКСА РЕСПУБЛИКИ БЕЛАРУСЬ, ИЛИ КАК НЕ СТАТЬ ПРЕСТУПНИКОМ

Все чаще в социальных сетях и мессенджерах пользователям стали приходить сообщения с предложениями без особых усилий за день заработать до 100 долларов. Что для этого нужно? Всего ни чего, оформить на себя банковскую карту в банке, на который укажет мнимый работодатель, и передать сообщением в сети Интернет полученные реквизиты карты потенциальному работодателю.

Как правило, все общение проходит в сети Интернет без личного контакта. Истории, для чего нужна работодателю банковская карта чужого человека, различны. В основном это необходимость перевода денег на счета в Беларуси, а сам он не может, так как находится в другой стране.

Человек, согласившийся на такие условия сделки, становиться так называемым «ДРОПОМ» – подставным лицом в серых схемах кибермошенников. Дроп – этот тот человек, который соглашается, чтобы его банковская карта стала «транзитной» для украденных мошенниками денег. Дроп переводит незаконно полученные денежные средства между разными счетами. Такая цепочка переводов нужна для того, чтобы запутать следы киберпреступников и усложнить работу милиции.

Кто такой ДРОП?

Дропы бывают «разводные» и «неразводные». Отличие их только в том, что неразводные осознают всю тяжесть совершаемых им деяний и умышленно занимаются этим. В большинстве своем это студенты, школьники, малоимущие, которые нуждаются в финансах. Разводные «дропы» не знают о том, что идут на преступление. Они думают, что действительно работают, получают зарплату и т.д.

Ответственность за такие действия наступает по статье 222 УК Республики Беларусь (незаконный оборот средств платежа и (или) инструментов) с 16 летнего возраста.

1. Изготовление в целях сбыта либо сбыт поддельных банковских платежных карточек, иных платежных инструментов и средств платежа, а равно совершенное из корыстных побуждений незаконное распространение реквизитов банковских платежных карточек либо аутентификационных данных, посредством которых возможно получение доступа к счетам либо электронным кошелькам, – наказываются штрафом, или ограничением свободы на срок от двух до пяти лет, или лишением свободы на срок от двух до шести лет.

2. Те же действия, совершенные повторно, либо организованной группой, либо в особо крупном размере, – наказываются ограничением свободы на срок от трех до пяти лет или лишением свободы на срок от трех до десяти лет со штрафом или без штрафа.

Милиция общественной безопасности УВД Гомельского облисполкома

с 23.00 до 6.00

ВРЕМЯ ОТВЕТСТВЕННОСТИ РОДИТЕЛЕЙ

Помните:

нахождение детей одних вне дома в ночное время небезопасно и поэтому ограничено законодательством

Каждый папа и мама должен:

✓ знать, где находится его ребёнок;

✓ сопровождать в период с 23.00 до 6.00 часов детей в возрасте до 16 лет, находящихся вне жилища, либо обеспечить их сопровождение совершеннолетними лицами.

Неисполнение указанной обязанности влечет наложение штрафа на родителей до 2 базовых величин (ч.2 *статьи 10.3 Кодекса Республики Беларусь об административных правонарушениях*).

23.00 !!!

А ВАШИ ДЕТИ ДОМА?

Милиция общественной безопасности МВД Республики Беларусь

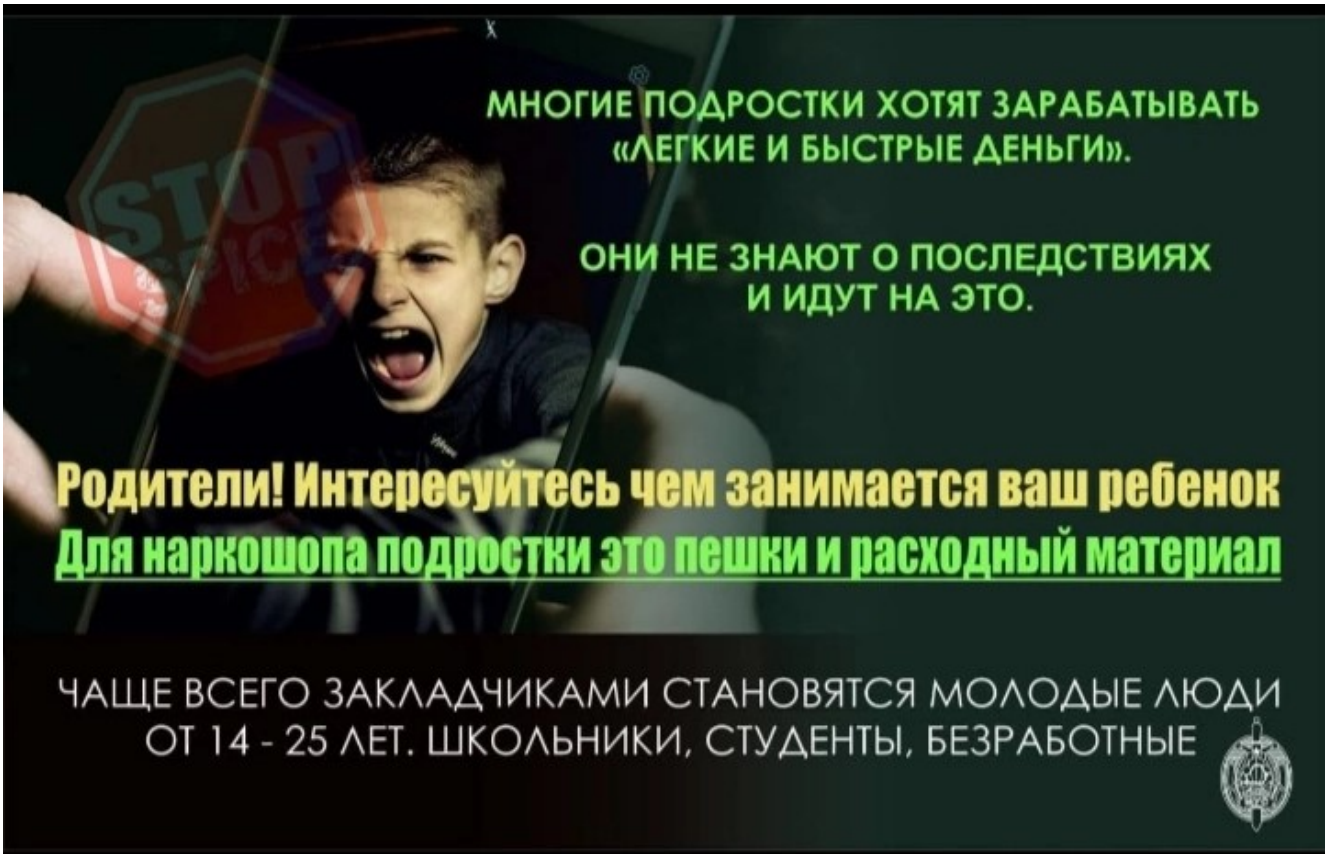
МНОГИЕ ПОДРОСТКИ ХОТЯТ ЗАРАБАТЫВАТЬ
«ЛЕГКИЕ И БЫСТРЫЕ ДЕНЬГИ».
ОНИ НЕ ЗНАЮТ О ПОСЛЕДСТВИЯХ
И ИДУТ НА ЭТО.
Родители! Интересуйтесь чем занимается ваш ребенок
Для наркошопа подростки это пешки и расходный материал
ЧАЩЕ ВСЕГО ЗАКЛАДЧИКАМИ СТАНОВЯТСЯ МОЛОДЫЕ ЛЮДИ
ОТ 14 - 25 ЛЕТ. ШКОЛЬНИКИ, СТУДЕНТЫ, БЕЗРАБОТНЫЕ