Волонтерское движение
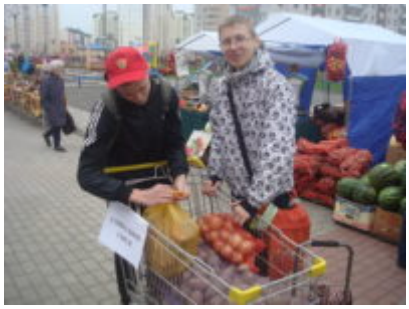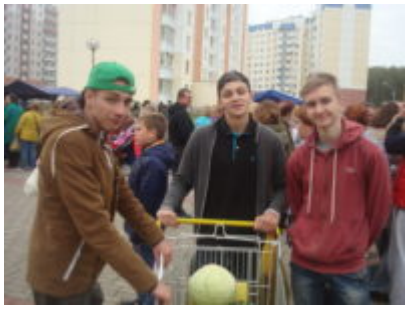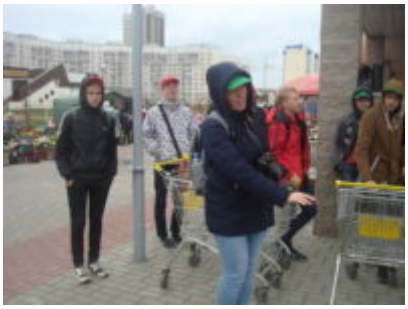
Активисты БРСМ приняли активное участие в волонтерском движении направленном на оказание помощи пожилым людям. Ребята организовали помощь в покупке и доставке продуктов, чем очень порадовали пожилых граждан нашего города!