Памяти товарища

Памятная статья в «Вестнике Могилева» от коллектива нашего колледжа, скорбящего об утрате члена нашей дружной семьи – заместителя директора по производственному обучению, Сазонова Анатолия Васильевича, ушедшего из жизни 13 июня 2014 года в возрасте 60 лет.

Памяти товарища

13 июня в возрасте 60 лет ушел из жизни Сазонов Анатолий Васильевич, заместитель директора по производственному обучению ГУО «Могилевский профессиональный электротехнический колледж».

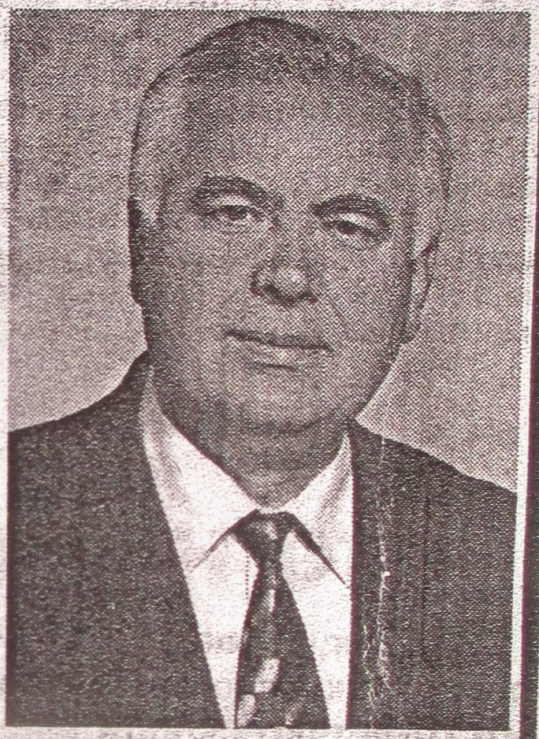

Мы скорбим об утрате товарища и вспоминаем его насыщенную трудовую деятельность в коллективе, поскольку 39 лет своей жизни он посвятил колледжу. Анатолий Васильевич был выпускником колледжа 1971 года, в 1975 году пришел на работу в колледж мастером производственного обучения, с 2000-го года по настоящее время работал заместителем директора по производственному обучению. Он был настоящим профессионалом, Мастером своего дела, обладал высокой профессиональной эрудицией. Воспитал целую плеяду молодых мастеров, сделав их профессионалами, чтобы они продолжили его дело. Анатолий Васильевич за свой труд награжден медалью «За трудовые заслуги», нагрудным знаком «Отличник образования Республики Беларусь», почетным знаком «За заслуги в развитии профтехобразования», грамотой и Почетной грамотой Министерства образования Республики Беларусь, Почетными грамотами управления образования.

Анатолий Васильевич был яркой личностью, любил жизнь во всех ее проявлениях, своей неистощимой энергией и позитивом заряжал окружающих. Анатолий Васильевич был честным, порядочным, отзывчивым человеком, обладал хорошим чувством юмора и умел искренне сопереживать всем, кто к нему обращался. Он заслужил авторитет и уважение учащихся, их родителей, мастеров, преподавателей, администрации колледжа и всех, кто сотрудничал и общался с ним. Анатолий Васильевич всю жизнь посвятил системе энергетики, своим ученикам, мастерам, трудовой деятельности.

Светил всегда, светил везде -
от цоколя и до накала.
Привыкли к свету твоему,
и вдруг тебя не стало...

Коллектив ГУО «Могилевский профессиональный электротехнический колледж»